

PREFEITURA MUNICIPAL PAINS-MG

NOTA DE EMPENHO N°= 9258/2020-001 NAF: 2020 / 006535

O ordenador da despesa, para efeito da execução orçamentária, determina que seja empenhada neste exercício a importância abaixo discriminada.

Orçamento de: 2020 Tipo: Ordinário Data: 03/12/2020 Ficha: 000368

Órgão.....: 02 - PODER EXECUTIVO
Unidade.....: 02.04 - SECRETARIA MUNICIPAL DE CULTURA
SubUnidade.....: 02.04.01 - FUNDO MUN.PRESERV. PATR. CULTURAL-FUMPAC
Classif. Orçamentária: 13.392.0017.2062 - MANUT.ATIVIDADES CULTURAIS-FUMPAC
Elemento da Despesa...: 3.3.90.31.00 - Premiação Cult.,Artíst.,Científ.Desport.
Fonte de Recurso.....: 1.62.00 - Transf Rec.Aplic Ações Emerg A Set Cult.

Credor...: CRISLENE CRISTINA DE ALMEIDA MACENA Número: 39444
Endereço.: Rua Zé do Caxico N°: 106 Bairro: DONA ZIZA CEP: 35.582-000
Cidade...: Pains - MG CPF...: 090.928.536-58
Banco ...: 004 Agência ...: Conta ...: 14483-5

Pela presente fica empenhada a importância de R\$2.681,35
Dois mil, seiscentos e oitenta e um reais e trinta e cinco centavos.....

Hist.: REFERENTE AO PAGAMENTO DA PREMIAÇÃO, CONFORME EDITAL 001/2020 PREMIAÇÃO
DE INICIATIVAS DA LEI N°14017 DE 29/06/2020 (ALDAIR BLANC) CC 14.378.2

Licitação.: Dispensa Art. 24 2020/2408 Processo.N°.: 2020/3130
Data: 03/12/2020 Ordenador da Despesa: Marcia Cristina Rabelo Gomes
CPF: 831.936.186-91 / SECRETARIO DE CULTUR

Table with financial data: SALDO ANTERIOR, VALOR EMPENHADO, SALDO ATUAL, TOTAL EMPENHADO, VALOR A LIQUIDAR, VALOR LIQUIDADADO, DESCONTO, VALOR LIQUIDO, SALDO A LIQUIDAR.

Data: 03/12/2020 Contador(a)/Contabilista: VILMAR OZANEM BORGES
CPC: MG 49617 / CONTABILISTA

A liquidação N° 001, no valor R\$2.681,35, da despesa a que se refere a presente NOTA DE EMPENHO, foi procedida com base no documento apresentado, onde demonstra a entrega do material ou efetivação do serviço prestado.

Data: 03/12/2020 Assinatura: Izomero Jose Machado Junior
Data p/ Pagto: 23/12/2020 CPF: 961.615.406-86 / CONTROLE INTERNO

Face a liquidação acima autorizo o pagamento desta importância ao favorecido.
Data: 03/12/2020 Ord. Pagto: Marcia Cristina Rabelo Gomes
CPF: 831.936.186-91 / SECRETARIO DE CULTUR

Recebi(emos) a importância de R\$2.681,35 ,Dois mil, seiscentos e oitenta e um reais e trinta e cinco centavos..... referente a despesa acima mencionada, da qual e dada plena quitação.

29 /12 /2020 Data Identidade/CPF/CGC Assinatura do Credor ou seu Procurador

Quitação conforme documento anexo.

R E C I B O

Nome.....:CRISLENE CRISTINA DE ALMEIDA MACENA
Endereço.....:Rua Zé do Caxico 106 Bairro: DONA ZIZA CEP: 35.582-000
Cidade.....:Pains Estado: MG Tel: 137
CPF.....:090928536-58
FIS/PASEP:

Recebi do(a) PREFEITURA MUNICIPAL DE PAINS , CNPJ: 20.920.575/0001-30 a importância de R\$2.681,35 , DOIS MIL, SEISCENTOS E OITENTA E UM REAIS E TRINTA E CINCO CENTAVOS.**

REFERÊNCIA: Valor referente a(o)
REFERENTE AO PAGAMENTO DA PREMIAÇÃO, CONFORME EDITAL 001/2020 PREMIAÇÃO DE INICIATIVAS DA LEI N°14017 DE 29/06/2020 (ALDAIR BLANC) CC 14.378.2

Referente a Nota de Empenho No. 2020/9258-1

E S P E C I F I C A Ç Ã O

VALOR BRUTO.....: R\$ *****2.681,35

VALOR LÍQUIDO.....: R\$ *****2.681,35

PAINS 29 / 12 / 2020

Quitado conforme documento anexo.

ASSINATURA DO RESPONSÁVEL



UF: MG
Município: PAINS
Entidade: PREFEITURA MUNICIPAL

Folha: 1

SOLICITAÇÃO DE EMPENHO
Número da NAF: 006535 Data: 03/12/2020

Emitida por Amanda

Endereço: PRAÇA TONICO RABELO, 164, SEDE - CEP: 35582-000 - Bairro: CENTRO
C.N.P.J.: 20.920.575/0001-30 Inscrição Estadual:
compras@pains.mg.gov.br

Tel / Fax: 3733231285

Número Processo: 003130 / 2020

Data: 03/12/2020

Modalidade: Dispensa Art. 24

Sequencial: 002408 / 2020

Finalidade: 01.001 - COMPRAS/SERVIÇOS

Objeto: PRESTAÇÃO DE SERVIÇOS

Fornecedor: 039444 - CRISLENE CRISTINA DE ALMEIDA MACENA

CNPJ: 090.928.536-58

I.E.:

Contato:

Endereço: Rua Zé do Caxico, 106

Complemento: Não informado

CEP: 35582-000 Bairro: DONA ZIZA

Cidade: Pains

UF: MG

Telefone: 137 333542054

Fax:

Email: crislenecristina95@gmail.com

Ficha: 00368

Órgão: 02

Unidade: 02.04

Sub-Unidade: 02.04.01

Funcional Programática: 13.392.0017.2062

Elemento da Despesa: 3.3.90.31.00

Desdobramento: 00

Fonte de Recurso: 1.62

Sub Fonte: 00

PODER EXECUTIVO

SECRETARIA MUNICIPAL DE CULTURA

FUNDO MUN.PRESERV. PATR. CULTURAL-FUMPAC

MANUT.ATIVIDADES CULTURAIS-FUMPAC

Premiação Cult.,Artist.,Cientif.Desport.

Premiação Cult.,Artist.,Cientif.Desport.

Transf Rec.Aplic Ações Emerg A Set Cult.

Transf Rec.Aplic Ações Emerg A Set Cult.

NÚMERO DO EMPENHO:

| Item | Código | Descrição do Material / Serviço | Unidade | Quantidade | Valor Unitário | Valor Total |
|-------|--------|---------------------------------|-----------|------------|----------------|-------------|
| 00001 | 007783 | PREMIACAO | C Unidade | 1,0000 | 2.681,3500 | 2.681,3500 |

Especificação:

Valor Total: 2.681,35 (Dois mil, seiscentos e oitenta e um reais e trinta e cinco centavos.)

REFERENTE AO PAGAMENTO DA PREMIAÇÃO, CONFORME EDITAL 001/2020 PREMIAÇÃO DE INICIATIVAS DA LEI Nº14017 DE 29/06/2020 (ALDAIR BLANC) CC 14.378.2

AMIR OTONI DE OLIVEIRA
CHEFE DE GABINETE

IZOMEER JOSE MACHADO JUNIOR
CONTROLE INTERNO

MARINA MURARI RABELO
SETOR DE COMPRAS



UF: MG
Município: PAINS
Entidade: PREFEITURA MUNICIPAL

Folha: 1

NOTA DE AUTORIZAÇÃO DE FORNECIMENTO - PARCIAL
Número da NAF: 006535 / 0001

Emitida por Amanda

Data: 03/12/2020

Endereço: PRAÇA TONICO RABELO, 164, SEDE - CEP: 35582-000 - Bairro: CENTRO
C.N.P.J.: 20.920.575/0001-30 Inscrição Estadual:
compras@pains.mg.gov.br

Tel / Fax: 3733231285

Número Processo: 003130 / 2020

Data: 03/12/2020

Modalidade: Dispensa Art. 24

Sequencial: 002408 / 2020

Finalidade: 01.001 - COMPRAS/SERVIÇOS

Objeto: PRESTACAO DE SERVIÇOS

Fornecedor: 039444 - CRISLENE CRISTINA DE ALMEIDA MACENA

CNPJ: 090.928.536-58

I.E.:

Contato:

Endereço: Rua Zé do Caxico, 106

Complemento: Não informado

CEP: 35582-000 Bairro: DONA ZIZA

Cidade: Pains

UF: MG

Telefone: 137 333542054

Fax:

Email: crislenecristina95@gmail.com

| | | |
|-------------------------|------------------|---|
| Ficha: | 00368 | |
| Órgão: | 02 | PODER EXECUTIVO |
| Unidade: | 02.04 | SECRETARIA MUNICIPAL DE CULTURA |
| Sub-Unidade: | 02.04.01 | FUNDO MUN.PRESERV. PATR. CULTURAL-FUMPAC |
| Funcional Programatica: | 13.392.0017.2062 | MANUT.ATIVIDADES CULTURAIS-FUMPAC |
| Elemento da Despesa: | 3.3.90.31.00 | Premiação Cult.,Artist., Cientif.Desport. |
| Desdobramento: | 00 | Premiação Cult.,Artist., Cientif.Desport. |
| Fonte de Recurso: | 1.62 | Transf Rec.Aplic Ações Emerg A Set Cult. |
| Sub Fonte: | 00 | Transf Rec.Aplic Ações Emerg A Set Cult. |

| Item | Código | Descrição do Material / Serviço | Unidade | Quantidade | Valor Unitário | Valor Total |
|-------|--------|---------------------------------|-----------|------------|----------------|-------------|
| 00001 | 007783 | PREMIACAO | C Unidade | 1,0000 | 2.681,3500 | 2.681,3500 |

Especificação:

Valor Total: 2.681,35 (Dois mil, seiscentos e cinquenta e um reais e trinta e cinco centavos.)

AMIR OTONI DE OLIVEIRA
CHEFE DE GABINETE

IZOMELO JOSE MATHADO JUNIOR
CONTROLE INTERNO

MARINA MURARI RABELO
SETOR DE COMPRAS



PREFEITURA MUNICIPAL DE PAINS
CNPJ 20.920.575/0001-30
PRAÇA TONICO RABELO, 164 - FONE: (37)3323-1285
CEP 35582-000 - PAINS - MG



**EDITAL DE SELEÇÃO PÚBLICA N.º 01, de
25 de NOVEMBRO DE 2020.
LEI ALDIR BLANC- CULTURAS
POPULARES**

39444
PF

0566
3/B

**ANEXO 2
FORMULÁRIO DE INSCRIÇÃO
CATEGORIA: FAZEDORES DE CULTURA - PESSOA FÍSICA**

Em caso de respostas feitas à mão (manuscritas), caso sua resposta não caiba nas linhas, pode-se usar o verso da página ou outra página, desde que se indique claramente o número da questão que está sendo respondida.

ATENÇÃO: Cada candidato só poderá inscrever uma iniciativa, devendo escolher uma das opções descritas no Edital. Caso o candidato se inscreva em mais de uma categoria, todas as iniciativas apresentadas por este candidato serão inabilitadas.

| DADOS PESSOAIS DO CANDIDATO | | |
|--|-------------------------------------|--------------------------|
| Indique o nome da iniciativa cultural apresentada: | | |
| Nome: <i>Cristina Cristina de Almeida Macena</i> | | |
| Apelido, se houver: <i>Kiki</i> | | |
| Identidade de gênero: FEMININO <input checked="" type="checkbox"/> MASCULINO () | | |
| Endereço: <i>Rua Ze' do Caraco</i> | | |
| Bairro: <i>Pró Barbosio</i> | Número: <i>106</i> | Complemento: |
| CEP: <i>35.582-000</i> | DDD / Telefone: <i>037999542054</i> | |
| Data de Nascimento: <i>7/12/1987</i> | RG: <i>MG-18-763.924</i> | CPF: <i>090928536-58</i> |
| E-mail: <i>cristinacristina95@gmail.com</i> | | |
| Página da internet (exemplo: Facebook, site, canal no Youtube, etc.): | | |
| DADOS BANCÁRIOS DO CANDIDATO: | | |

Banco



PREFEITURA MUNICIPAL DE PAINS
CNPJ 20.920.575/0001-30
PRAÇA TONICO RABELO, 164 - FONE: (37)3323-1285
CEP 35582-000 - PAINS - MG



| | | |
|---|-----------------------|---|
| Nome do Banco: Banco Brasil 93.81.7 | Agência nº: 2391-P | Conta corrente: (<input checked="" type="checkbox"/>) Conta Poupança() Nº: 14.193-5 |
|---|-----------------------|---|

Atenção: O prêmio será pago em conta corrente ou poupança de qualquer banco tendo o candidato premiado (pessoa física) como único titular, não sendo aceitas contas fácil ou contas-benefício tais como Bolsa Família, Bolsa Escola, Aposentadoria, dentre outras. Também não serão aceitas contas conjuntas ou de terceiros. **DEVENDO** este, estar ciente, que poderá ser penalizado criminalmente, caso haja uso indevido do recurso recebido.

INFORMAÇÕES SOBRE A INICIATIVA CULTURAL

20. Anexe seu documento oficial (CPF/RG, carteira de trabalho ou carteira de motorista).
21. Anexe seu comprovante de residência com endereço no município (contas da SAAE, CEMIG, telefonia, impostos, plano de saúde)
22. Marque abaixo uma ou mais expressão cultural e/ou povos tradicionais. Destaca-se que a lista abaixo é apenas norteadora. Use o campo "outros" para indicar outras expressões culturais e/ou povos tradicionais. Na coluna dois o candidato poderá detalhar a atividade, podendo marcar um ou mais temas contemplados, se for o caso:

| | |
|---|--------------------|
| | Arte Educadores |
| X | Artesãos |
| | Artistas Plásticos |
| | Atores/Atrizes |
| | Antiquario |
| | Bonequeiros |
| | Bordadeiras |
| | Brincantes |
| | Camareiro |
| | Cantores |
| | Capoeiristas |



PREFEITURA MUNICIPAL DE PAINS

CNPJ 20.920.575/0001-30

PRAÇA TONICO RABELO, 164 - FONE: (37)3323-1285

CEP 35582-000

- PAINS

- MG



| | |
|--|---------------------------|
| | Caracterizador |
| | Cartoonista |
| | Cenógrafo |
| | Cenotécnicos |
| | Cineastas |
| | Cinegrafistas |
| | Cineclubistas |
| | Compositores |
| | Contadores de histórias |
| | Contra Regra |
| | Cozinheiro tradicional |
| | Dançarinos |
| | Desenhistas |
| | Designer Gráfico |
| | Diagramadores |
| | Diretores Teatrais |
| | Drags Queens |
| | Dramaturgos |
| | Dubladores |
| | Escritores |
| | Escultores |
| | Encadernadores Artesanais |
| | Equilibristas |
| | Estampadores |
| | Editores de Imagem e Som |
| | Figurinistas |
| | Foliões de Reis |
| | Fotógrafos artísticos |
| | Grafiteiros |
| | Hip hops / Mc's |
| | Luminotécnicos |
| | Ilustradores |



PREFEITURA MUNICIPAL DE PAINS

CNPJ 20.920.575/0001-30

PRAÇA TONICO RABELO, 164 - FONE: (37)3323-1285

CEP 35582-000

PAINS

MG



| | |
|--|---|
| | Luthiers |
| | Locutores |
| | Mágicos |
| | Malabaristas |
| | Maquiador Artístico |
| | Memorialistas |
| | Mestres Sabedores |
| | Montadores de palco e estruturas de espetáculos |
| | Grafitheiros |
| | Músicos |
| | Palhaços |
| | Poetas |
| | Preparador Corporal |
| | Preparador da voz |
| | Produtores Culturais |
| | Quilombolas |
| | Rendeiras |
| | Restauradores |
| | Roteirista |
| | Ritimistas |
| | Artista de Circo |
| | Sambistas de roda |
| | Sonoplastas |
| | Outros |

23. Tempo de atuação na área cultural

| | |
|--|-----------------|
| | menos de 1 ano |
| | de 01 a 02 anos |
| | de 02 a 04 anos |
| | de 04 a 06 anos |
| | de 06 a 10 anos |



PREFEITURA MUNICIPAL DE PAINS

CNPJ 20.920.575/0001-30

PRAÇA TONICO RABELO, 164 - FONE: (37)3323-1285

CEP 35582-000

PAINS

MG



| | |
|-------------------------------------|-----------------|
| <input checked="" type="checkbox"/> | Mais de 10 anos |
|-------------------------------------|-----------------|

24. Principais atuações/breve currículo.

Biscuit: apliques, bonecas e pates...
Ops de bob de biscuit
Enfite para quartos
Artesanato

25. Anexar comprovantes de ações realizadas nos últimos 24 meses (Exemplos: clipping, fotos, contratos, declarações e outros), caso haja disponibilidade.

26. Território de atuação:

| | |
|-------------------------------------|---------------------|
| <input checked="" type="checkbox"/> | Zona urbana |
| <input type="checkbox"/> | Zona rural |
| <input type="checkbox"/> | Zona urbana e rural |

27. Trabalha em algum desses ESPAÇOS/ INSTITUIÇÃO CULTURAL como estes descritos abaixo?

| | |
|--------------------------|--|
| <input type="checkbox"/> | Academias de danças |
| <input type="checkbox"/> | Ateliês de Pintura, moda, design e artesanato |
| <input type="checkbox"/> | Bandas Musicais |
| <input type="checkbox"/> | Bibliotecas Comunitárias |
| <input type="checkbox"/> | Casas de artes |
| <input type="checkbox"/> | Centros Culturais, Casas de Cultura e Centro de Tradição Regionais |
| <input type="checkbox"/> | Cineclubes |
| <input type="checkbox"/> | Cinemas de Rua |



PREFEITURA MUNICIPAL DE PAINS

CNPJ 20.920.575/0001-30

PRAÇA TONICO RABELO, 164 - FONE: (37)3323-1285

CEP 35582-000

PAINS

MG



| | |
|--|---|
| | Circos |
| | Empresas de Diversões e Produção de Espetáculos |
| | Escolas de Música, de Capoeira e de Artes e Estúdios, Companhias e Escolas de Dança |
| | Espaços de Apresentação Musical |
| | Espaços e Centro de Cultura Alimentar de Base Comunitária, Agroecológica e de Culturas Originais, Tradicionais e Populares |
| | Espaços de Literatura, poesia e Literatura de Cordel |
| | Espaço de Povos e Comunidades Tradicionais |
| | Estúdios de Fotografia |
| | Feiras de Arte e Artesanatos |
| | Feiras Literárias |
| | Festas Populares, Inclusive o Carnaval e São João, e outras de Caráter Regional |
| | Galerias de Arte e de Fotografias |
| | Grupos de Danças Populares |
| | Grupos Teatrais |
| | Livrarias, Editoras e Sebos |
| | Museus Comunitário, Centros de Memória e Patrimônio |
| | Palco sobre Rodas |
| | Ponto de Arte na Rua |
| | Pontos e Pontões de Cultura |
| | Pontos de Venda de Livros |
| | Produtoras de Cinema e Audiovisual |
| | Quilombos |
| | Roda de Cultura Popular |
| | Rodas de Capoeira |
| | Sociedades Musicais |
| | Teatro de Rua e Demais Expressões Artísticas e Culturais realizadas em Espaços Públicos |
| | Teatros Independentes |
| | Tradicional de Raiz Africana |



PREFEITURA MUNICIPAL DE PAINS

CNPJ 20.920.575/0001-30

PRAÇA TONICO RABELO, 164 - FONE: (37)3323-1285

CEP 35582-000

PAINS

MG



| | |
|--|--|
| | Tradicional de Raiz Cigana |
| | Tradicional de Raiz Indígena |
| | Videotecas |
| | Outros espaços e atividades artísticas e culturais |
| | Academias de danças |
| | Ateliês de Pintura, moda, design e artesanato |
| | Bandas Musicais |
| | Bibliotecas Comunitárias |
| | Casas de artes |
| | Centros Culturais, Casas de Cultura e Centro de Tradição Regionais |
| | Cineclubes |
| | Cinemas de Rua |
| | Circos |
| | Empresas de Diversões e Produção de Espetáculos |
| | Escolas de Música, de Capoeira e de Artes e Estúdios, Companhias e Escolas de Dança |
| | Espaços de Apresentação Musical |
| | Espaços e Centro de Cultura Alimentar de Base Comunitária, Agroecológica e de Culturas Originais, Tradicionais e Populares |
| | Espaços de Literatura, poesia e Literatura de Cordel |
| | Espaço de Povos e Comunidades Tradicionais |
| | Estúdios de Fotografia |
| | Feiras de Arte e Artesanatos |
| | Feiras Literárias |
| | Festas Populares, Inclusive o Carnaval e São João, e outras de Caráter Regional |
| | Galerias de Arte e de Fotografias |
| | Grupos de Danças Populares |
| | Grupos Teatrais |
| | Livrarias, Editoras e Sebos |
| | Museus Comunitário, Centros de Memória e Patrimônio |



PREFEITURA MUNICIPAL DE PAINS

CNPJ 20.920.575/0001-30

PRAÇA TONICO RABELO, 164 - FONE: (37)3323-1285

CEP 35582-000

PAINS

MG



| | |
|--|---|
| | Palco sobre Rodas |
| | Produtoras de Cinema e Audiovisual |
| | Quilombos |
| | Roda de Cultura Popular |
| | Rodas de Capoeira |
| | Sociedades Musicais |
| | Teatro de Rua e Demais Expressões Artísticas e Culturais realizadas em Espaços Públicos |
| | Teatros Independentes |
| | Tradicional de Raiz Africana |
| | Tradicional de Raiz Cigana |
| | Tradicional de Raiz Indígena |
| | Videotecas |
| | Outros espaços e atividades artísticas e culturais |

28. Se você marcou algum dos itens acima, nos dê o endereço e descreva as principais ações já realizadas?

29. Sua atividade artístico-cultural é a fonte prioritária de renda?

| | |
|-------------------------------------|-----|
| <input checked="" type="checkbox"/> | Sim |
| <input type="checkbox"/> | Não |

30. Tem emprego formal ativo?



PREFEITURA MUNICIPAL DE PAINS

CNPJ 20.920.575/0001-30

PRAÇA TONICO RABELO, 164 - FONE: (37)3323-1285
CEP 35582-000 - PAINS - MG



| | |
|-------------------------------------|-----|
| <input type="checkbox"/> | Sim |
| <input checked="" type="checkbox"/> | Não |

31. Teve suas atividades interrompidas pela covid?

| | |
|-------------------------------------|----------|
| <input type="checkbox"/> | Sim |
| <input type="checkbox"/> | Não |
| <input checked="" type="checkbox"/> | Em parte |

32. Liste quais são os materiais complementares que estão sendo enviados:

CDs, DVDs, pendrive, fotos, folhetos, cartazes, desenhos, livros, matérias de jornal ou outros materiais.

Atas dos produtos

33. Caso sua iniciativa seja premiada, como pretende utilizar o recurso da premiação? Descreva resumidamente em quais itens e qual valor deverá ser destinado a cada item.

| Item de despesa | Valor estimado |
|---|----------------|
| Alimentação | 250,00 |
| Despesas essenciais (serviços de água e luz) | 150,00 |
| Serviços de comunicação (telefone, tv por assinatura, Internet) | 50,00 |
| Aluguel de moradia/prestação de casa própria | |
| Vestuário | |
| Transporte | 300,00 |
| Compra de insumos (instrumentos, material de trabalho) | 750,00 |

Rua Vereador Pedro de Paula nº 433 - Centro - CEP: 35.582-000 - Pains/MG
Telefone: (37) 3323-2312 - Telefax: (37) 3323-1582
www.pains.mg.gov.br

Rua Vereador Pedro de Paula nº 433 - Centro - CEP: 35.582-000 - Pains/MG
Telefone: (37) 3323-2312 - Telefax: (37) 3323-1582
www.pains.mg.gov.br



PREFEITURA MUNICIPAL DE PAINS

CNPJ 20.920.575/0001-30

PRAÇA TONICO RABELO, 164 - FONE: (37)3323-1285

CEP 35582-000

PAINS

MG



- Enviar relatório em até 12 (doze) meses após a emissão da ordem bancária, que comprove o recebimento do prêmio, nos termos do Edital. Ao enviar o relatório poderão ser agregados materiais tais como: notas fiscais fotografias, catálogos, material de imprensa, listas de presença, cartazes, cartilhas, material em audiovisual (DVDs e CDs), entre outros;
- Receber representante ou visita, com a missão de avaliar os impactos obtidos com a premiação, caso a gestão municipal considere pertinente;
- Declaro estar ciente de que os atos de divulgação e publicidade da premiação da iniciativa cultural devem ter caráter educativo, informativo ou social, e não de promoção pessoal de autoridades ou servidores públicos; declaro que assumo total responsabilidade pela veracidade das informações e pelos documentos apresentados nesta inscrição.

Fabiane Juliana de Almeida Soares

Assinatura Candidato

MG-18.763.924

Documento de Identificação – RG

Pains, 03 de Dezembro de 2020

Local e data



PREFEITURA MUNICIPAL DE PAINS

CNPJ 20.920.575/0001-30
PRAÇA TONICO RABELO, 164 - FONE: (37)3323-1285
CEP 35582-000 - PAINS - MG



DECLARAÇÃO DE CIÊNCIA E AUTORIZAÇÃO DE USO DE IMAGEM

Eu, Luizlene Cristina de Almeida, RG nº: mg-18.763.924, CPF nº: 090.928.536.58, residente e domiciliado à Rua Zé Carlos 106, bairro Dona Ziza, na cidade de Pains / MG na condição de responsável pela apresentação da iniciativa inscrita no Edital de Seleção Pública nº ___/2020, de Culturas Populares, reconheço sob as penas da lei que:

- f) Estou ciente dos meus direitos e deveres e dos procedimentos definidos pelo Edital de Seleção Pública nº 01, Culturas Populares, zelando pela observância das suas determinações;
- g) Declaro que as informações e documentos apresentados nesta inscrição são de minha inteira responsabilidade, sendo a expressão da verdade;
- h) Autorizo a Gestão municipal a publicar e divulgar, mediante reprodução, distribuição, comunicação ao público e quaisquer outras modalidades de utilização, sem quaisquer ônus, por tempo indeterminado, os conteúdos desta inscrição;
- i) Declaro estar ciente e de acordo que a publicação e divulgação dos materiais poderá ser realizada inclusive em universidades, escolas, seminários, congressos, outros eventos e na mídia em geral, no Brasil e no exterior, observadas as legislações vigentes de cada país;
- j) Declaro que não me enquadro nas vedações expressas no presente edital

Por esta ser a expressão da minha vontade, declaro que assumo total responsabilidade pela veracidade das informações e pelos documentos apresentados cujos direitos autorais estejam protegidos pela legislação vigente.

Luizlene Cristina de Almeida Macêdo

Assinatura Candidato

mg-18.763.924

Documento de Identificação - RG

Pains 03 de Dezembro de 2020

Local e data

DECLARAÇÃO QUE NÃO EMPREGA MENOR

Eu, Grislene Cristina de Almeida Macena, portador da Carteira de Identidade nº MG-18.763.924 inscrito no CPF nº 090.928.536-58, DECLARO, para fins do disposto no inciso V do art. 27 da Lei nº 8.666, de 21 de junho de 1993, acrescido pela Lei nº 9.854, de 27 de outubro de 1999, que não emprega menor de 18 anos em trabalho noturno, perigoso ou insalubre e (assinalar com um "X" conforme o caso):

Não emprega menor de dezesseis anos.

Não emprega menor, a partir de quatorze anos, na condição de aprendiz.

Pains, 03 de Dezembro de 2020.

Grislene Cristina de Almeida Macena
Responsável legal pela inscrição



PREFEITURA MUNICIPAL DE PAINS

CNPJ 20.920.575/0001-30
PRAÇA TONICO RABELO, 164 - FONE: (37)3323-1285
CEP 35582-000 - PAINS - MG



**MODELO DE DECLARAÇÃO DE AÇÃO DE
CONTRAPARTIDA
PESSOA FÍSICA**

Tendo participado do EDITAL DE SELEÇÃO PÚBLICA N.º 01, de 25 de NOVEMBRO/2020, referente à LEI ALDIR BLANC - CULTURAS POPULARES, através de apresentação de projeto, sendo o mesmo, CLASSIFICADO e APROVADO, a Entidade Cultural Arilene Cristina de Almeida Macina, inscrita sob o CPF Nº 090.928.536-98, localizada no endereço Rua Zé do Pânico 106, na cidade de Pains/MG, cuja ações artístico culturais são de reconhecido valor pela comunidade painense, COMPROMETE-SE, através de seus dirigentes legais cumprir as ações DESCRITAS abaixo, no período de _____ / _____ /2020, alinhavadas com a Secretaria Municipal de Cultura de Pains.:

- 1º: Confecção de lembrancinha para o dia das crianças
- ou 2º: Confecção de arranjos para eventos da prefeitura (02)
- 3º: _____
- 4º: _____
- 5º: _____
- 6º: _____
- 7º: _____
- 8º: _____

Arilene Cristina de Almeida Macina
Assinatura do Dirigente legal

Pains, 03 / 12 / 2020



PREFEITURA MUNICIPAL DE
PAINS
MINAS GERAIS

CERTIDÃO NEGATIVA DE DÉBITOS
MUNICIPAIS

NOME/RAZÃO SOCIAL **CRISLENE CRISTINA DE ALMEIDA MACENA**

Endereço: Rua Zé do Caxico Número: 106
Complemento: Bairro: DONA ZIZA
C.E.P.: 35.582-000 Município: Pains UF: MG

INSCRIÇÃO BCE

INSCRIÇÃO CUC
039444

NÚMERO DE CONTROLE
007045

INSCRIÇÃO ESTADUAL

C.N.P.J./C.P.F.
090.928.536-58

Certificamos que, verificando os registros do Setor de Cadastro, Tributação e Fiscalização, constatamos não existir pendências em nome do contribuinte acima identificado, nesta data. Esta Certidão refere-se á débitos de natureza tributária e não tributária. Ressalvando o direito da Fazenda Municipal de inscrever e cobrar débitos ainda não registrados ou que venham a ser apurados.

FINALIDADE DA CERTIDÃO:
PARA OS FINS QUE SE FIZEREM NECESSÁRIOS

OBSERVAÇÕES:

PAINS, 16 de dezembro de 2020

João Aparecido de Andrade Costa
Fiscal Municipal

Qualquer rasura invalida a certidão.

O PRESENTE TERÁ O PRAZO DE VALIDADE DE 30 DIAS.



CNPJ: 06.943.456/80
 Inscr. Estadual: 052.322136-0087
 Av. Barbacena, 1200 - 17º Andar - Ala A
 Santo Agostinho - CEP: 30.190-131
 Belo Horizonte - MG - Brasil
 Controle: 02.136/R4SODBB329/0020

Emissão: 25/11/2020 Imprensa: 25/11/2020 11:15:11 Tarifa Social de Energia Elétrica - TSEE criada pela
 Lei nº 10.438 de abril de 2002

**MARIA DE LOURDES PEREIRA
 ALMEIDA**
 RUA ZE CAXICO 106 C/S A

Nº DO CLIENTE: 7002078917

JOSE BONIFACIO
 PAINS - MG
 CEP: 35582-000

| | | |
|---------------------|-------------|---------------------------|
| Nº da Instalação | Subclasse | Classe |
| 3007621883 | RESIDENCIAL | Residencial Monofásico |
| Dados de Leitura | | Modalidade Tarifária |
| Anterior | Atual | Proxima |
| 26/10 | 25/11 | 28/12 |
| Tarifa Convencional | | |

MEDIDOR Nº: AM90/9040049

| Informações Técnicas | | | | |
|----------------------|------------------|---------------|----------------------|-------------|
| Tipo de Medição | Leitura Anterior | Leitura Atual | Constante de Medição | Consumo kWh |
| Energia Elétrica | 18073 | 18182 | 1 | 109 |

| VALORES FATURADOS | | | |
|----------------------|------------|------------|-------------|
| Descrição | Quantidade | Preço | Valor (R\$) |
| Energia Elétrica kWh | 109 | 0.92299422 | 100,58 |

| Descrição | Valor R\$ |
|---|-----------|
| Contrib.Custeio Ilum. Pública | 18,35 |
| Juros 1% ann sobre conta 09/2020 pg 09/11/20 | 0,64 |
| Correção IGPM sobre conta 09/2020 pg 09/11/20 | 2,02 |
| Multa 2% sobre conta de 10/2020 | 1,84 |

TARIFAS APLICADAS(Sem Impostos)
 Energia Elétrica kWh: 0,61812000

RESERVADO AO FISCO BA95 6288.5F86.7EBC 31F4.F5E6.2B53.F868

| REFERENTE A | VENCIMENTO | VALOR A PAGAR |
|------------------------|------------|------------------------|
| NOV/2020 | 17/12/2020 | R\$ 123,43 |
| Base de Cálculo (R\$): | | |
| ICMS | 100,58 | Alíquota%: 30,00 |
| PASEP | 70,41 | Valor (R\$): R\$ 30,17 |
| COFINS | 70,41 | R\$ 0,77 |
| | | R\$ 2,50 |

| Histórico do Consumo | | | | REAVISO DE CONTAS VENCIDAS / DÉBITOS ANTERIORES | |
|----------------------|-------------|---------------|------------------|--|------------|
| Mês/Ano | Consumo kWh | Média kWh/dia | Dias de Faturam. | Mês/Ano | Valor(R\$) |
| OUT/2020 | 100 | 3,12 | 32 | Até 25/11/2020 constava o seguinte débito vencido: | |
| SET/2020 | 98 | 3,26 | 30 | Mês/Ano | Valor(R\$) |
| AGO/2020 | 93 | 2,81 | 33 | 10/2020 | 111,58 |
| JUL/2020 | 90 | 3,21 | 28 | Débitos que sujeitam ao corte: Mês/Ano Valor(R\$) Prev.Corte 10/2020 111,58 09/12/2020 | |
| JUN/2020 | 109 | 3,83 | 30 | A religação estará condicionada à inexistência de débitos vencidos na unidade consumidora | |
| MAI/2020 | 103 | 3,67 | 28 | | |
| ABR/2020 | 100 | 3,03 | 33 | | |
| MAR/2020 | 99 | 3,41 | 29 | | |
| FEV/2020 | 99 | 3,00 | 33 | | |
| Jan/2020 | 92 | 3,17 | 29 | | |
| DEZ/2019 | 90 | 3,00 | 30 | | |
| NOV/2019 | 113 | 3,42 | 33 | | |

Informações Gerais

OUT/2020 Band. Verde - NOV/2020 Band. Verde
 Tarifa vigente conforme Res. Anel nº 2.757, de 10/09/2020.
 O pagamento desta conta não quita débitos anteriores. Para estes, estão sujeitas penalidades legais vigentes (multas) e/ou atualização financeira (juros) baseadas no vencimento das mesmas.
 É dever do consumidor manter os dados cadastrais sempre atualizados e informar alterações da atividade exercida no local.
 Faça sua adesão para recebimento da corte de energia por e-mail acessando www.cemig.com.br
 Leitura realizada conf. calendário de faturamento.

RECEBA SUA FATURA DE ENERGIA POR E-MAIL DE FORMA FÁCIL, RÁPIDA E SEGURA.
 ACESSE AGORA www.cemig.com.br

TÍTULO ELEITORAL

IDENTIFICAÇÃO BIOMÉTRICA

NETAL 014 100R

CRISLENE CRISTINA DE ALMEIDA MACENA

DATA DE NASCIMENTO

07/12/1987

Nº INSCRIÇÃO

1546.8121.0213

ZONA

018

SEÇÃO

0066

MUNICÍPIO - UF

PAINS/MG

JUIZ ELEITORAL

F. P. Almeida Macena

Dir. Regional Eleitoral de Pains - MG
Presidente do TRE/MG

REPUBLICA FEDERATIVA DO BRASIL

FOTO



CRISLENE CRISTINA DE ALMEIDA MACENA

CRISLENE CRISTINA DE ALMEIDA MACENA



Ministério da Fazenda
Receita Federal



COMPROVANTE DE INSCRIÇÃO CPF

Número
090.928.536-58

Nome
CRISLENE CRISTINA DE ALMEIDA MACENA

Nascimento
07/12/1987

VALIDA EM TODO O TERRITÓRIO NACIONAL

REGISTRO Nº 18-743-924 DATA DE EXPIRAÇÃO 27/08/2070
NOME CRISTLENE CRISTINA DE ALMEIDA
MACEIRA

RENKATO
JOSE DEJUNIO DE ALMEIDA
MARIA DE LUCRES PEREIRA ALMEIDA

TEL. RESIDUAL
PAIS: BR
771271997

MOBILIDADE
PAIS: BR
070926505 80



LETICIA ALESSI MACHADO ROGEDO
ASSINATURA DIGITAL

PT 18-743-924
CNPJ 07.092.650/0008-80

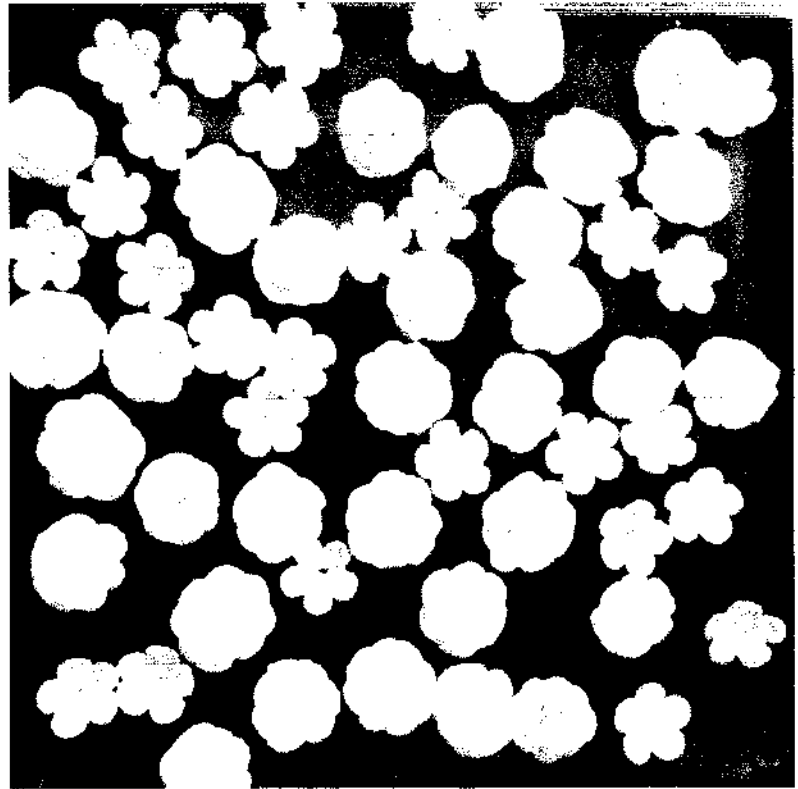

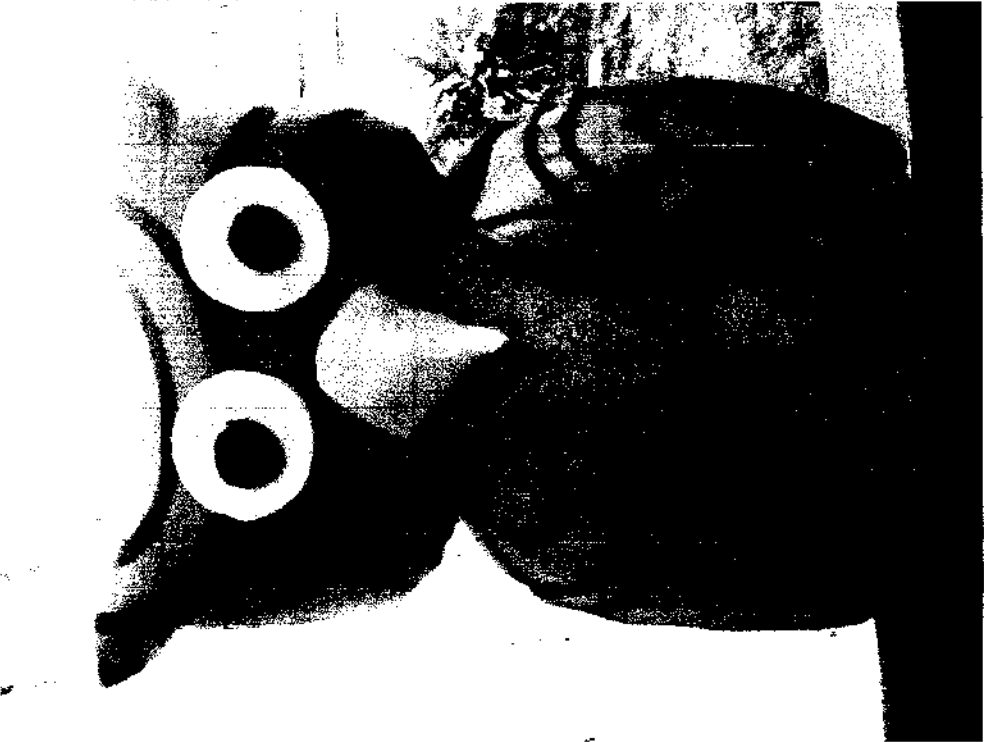



Transferência entre contas correntes

G3372907030126111
29/12/2020 07:46:17

Debitado

| | |
|----------------|--------------------------|
| Nome | LEI A BLANC-MUNICIPIO DE |
| Agência | 2381-7 |
| Conta corrente | 14378-2 |

Creditado

| | |
|----------------|---------------------------|
| Nome | CRISLENE C ALMEIDA MACENA |
| Agência | 2381-7 |
| Conta corrente | 14483-5 |
| Valor | 2.681,35 |
| Data | Nesta data |

Transação registrada como pendente por insuficiência de assinaturas.

Pendência número: **935713346**.

Usuário: J2789905 AILTON GERALDO RODRIGUES.

Transferência entre contas diversas**Debitado**

| | |
|----------------|-------------------------|
| Nome | LEIA BLANC-MUNICIPIO DE |
| Agência | 2381-7 |
| Conta corrente | 14378-2 |

Creditado

| | |
|----------------|---------------------------|
| Nome | CRISLENE C ALMEIDA MACENA |
| Agência | 2381-7 |
| Conta corrente | 14483-5 |
| Valor | 2.681,35 |
| Destinação | 0 |
| Data | Nesta data |

| | | |
|--------------|-----------------------------------|---------------------|
| Assinada por | J2789905 AILTON GERALDO RODRIGUES | 29/12/2020 07:46:18 |
| | J2789779 AMIR OTONI DE OLIVEIRA | 29/12/2020 08:59:04 |

Transação efetuada com sucesso.

Transação efetuada com sucesso por: J2789779 AMIR OTONI DE OLIVEIRA.