

PREFEITURA MUNICIPAL PAINS-MG

NOTA DE EMPENHO N°= 9272/2020-001 NAF: 2020 / 006549

O ordenador da despesa, para efeito da execução orçamentária, determina que seja empenhada neste exercício a importância abaixo discriminada.

Orçamento de: 2020 Tipo: Ordinário Data: 03/12/2020 Ficha: 000368

Órgão.....: 02 - PODER EXECUTIVO
Unidade.....: 02.04 - SECRETARIA MUNICIPAL DE CULTURA
SubUnidade.....: 02.04.01 - FUNDO MUN.PRESERV. PATR. CULTURAL-FUMPAC
Classif. Orçamentária: 13.392.0017.2062 - MANUT.ATIVIDADES CULTURAIIS-FUMPAC
Elemento da Despesa...: 3.3.90.31.00 - Premiação Cult.,Artíst.,Científ.Desport.
Fonte de Recurso.....: 1.62.00 - Transf Rec.Aplic Ações Emerg A Set Cult.

Credor...: DELMAR DE PAULA COSTA Número: 360
Endereço.: RUA DO CONTORNO Nº: 811 Bairro: CENTRO CEP: 35.582-000
Cidade...: PAINS - MG CPF...: 433.191.816-53
Banco ...: 004 Agência ...: Conta ...: 63891-9

Pela presente fica empenhada a importância de R\$ .....2.681,35
Dois mil, seiscentos e oitenta e um reais e trinta e cinco centavos.....

Hist.: REFERENTE AO PAGAMENTO DA PREMIAÇÃO, CONFORME EDITAL 001/2020 PREMIAÇÃO
DE INICIATIVAS DA LEI N°14017 DE 29/06/2020 ( ALDAIR BLANC) CC 14.378.2

Licitação.: Dispensa Art. 24 2020/2418 Processo N°.: 2020/3140
Data: 03/12/2020 Ordenador da Despesa: Marcia Cristina Rabelo Gomes
MARCIA CRISTINA RABELO GOMES
CPF: 831.936.186-91 / SECRETARIO DE CULTUR

Sendo o saldo da dotação orçamentária o abaixo demonstrado:
SALDO ANTERIOR ...: 48.264,30 : VALOR LIQUIDADADO ..: 2.681,35
VALOR EMPENHADO ..: 2.681,35 : DESCONTO .....: 0,00
SALDO ATUAL .....: 45.582,95 : VALOR LIQUIDO ...: 2.681,35
TOTAL EMPENHADO ..: 2.681,35 : SALDO A LIQUIDAR .....: 0,00
VALOR A LIQUIDAR ..: 2.681,35

Data: 03/12/2020 Contador(a)/Contabilista: Vilmar Ozanam Borges
VILMAR OZANAM BORGES
CRC: MG 49617 / CONTABILISTA

A liquidação N° 001, no valor R\$ .....2.681,35 da despesa a que se refere a presente NOTA DE EMPENHO, foi procedida com base no documento apresentado, onde demonstra a entrega do material ou prestação do serviço prestado.

Data: 03/12/2020 Assinatura: Izoberto Jose Machado Junior
Data p/ Pagto: 28/12/2020 IZOBERTO JOSE MACHADO JUNIOR
CPF: 061.645.406-66 / CONTROLE INTERNO

Face a liquidação acima autorizo o pagamento desta importância ao favorecido.
Data: 03/12/2020 Ord. Pagto: Marcia Cristina Rabelo Gomes
MARCIA CRISTINA RABELO GOMES
CPF: 831.936.186-91 / SECRETARIO DE CULTUR

Recebi(emos) a importância de R\$ .....2.681,35 ,Dois mil, seiscentos e oitenta e um reais e trinta e cinco centavos..... referente a despesa acima mencionada, da qual e dada plena quitação

29 / 12 / 2020

Quitação conforme documento anexo.

Data Identidade/CPF/CGC Assinatura do Credor ou seu Procurador

RECURSO
BC.: 001 AG.: 2381 CT.: 14378-2 - B.BRASIL S CH.: DATA: 29 / 12 / 2020
Usuário: Paulo Vitor

**R E C I B O**

Nome.....:DELMAR DE PAULA COSTA  
Endereço.....:RUA DO CONTORNO 811 Bairro: CENTRO CEP: 35.582-000  
Cidade.....:PAINS Estado: MG Tel: 33231464  
CPF.....:433191816-53  
PIS/PASEP:10561921714

Recebi do(a) PREFEITURA MUNICIPAL DE PAINS , CNPJ: 20.920.575/0001-30 a importância de R\$2.681,35 , DOIS MIL, SEISCENTOS E OITENTA E UM REAIS E TRINTA E CINCO CENTAVOS.\*\*

REFERÊNCIA: Valor referente a(o)  
REFERENTE AO PAGAMENTO DA PREMIAÇÃO, CONFORME EDITAL 001/2020 PREMIAÇÃO DE INICIATIVAS  
DA LEI N°14017 DE 29/06/2020 ( ALDAIR BLANC) CC 14.378.2

Referente a Nota de Empenho No. 2020/9272-1

**E S P E C I F I C A Ç Ã O**

VALOR BRUTO.....: R\$ \*\*\*\*\*2.681,35

VALOR LÍQUIDO.....: R\$ \*\*\*\*\*2.681,35

PAINS, 29 / 12 / 2020

Quitado conforme  
documento anexo.

ASSINATURA DO RESPONSÁVEL



UF: MG  
Município: PAINS  
Entidade: PREFEITURA MUNICIPAL

Folha: 1

SOLICITAÇÃO DE EMPENHO  
Número da NAF: 006549 Data: 03/12/2020

Emitida por Amanda

Endereço: PRAÇA TONICO RABELO, 164, SEDE - CEP: 35582-000 - Bairro: CENTRO  
C.N.P.J.: 20.920.575/0001-30 Inscrição Estadual:  
compras@pains.mg.gov.br

Tel / Fax: 3733231285

Número Processo: 003140 / 2020

Data: 03/12/2020

Modalidade: Dispensa Art. 24

Sequencial: 002418 / 2020

Finalidade: 01.001 - COMPRAS/SERVIÇOS

Objeto: PRESTACAO DE SERVIÇOS

Fornecedor: 000360 - DELMAR DE PAULA COSTA

CNPJ: 433.191.816-53

I.E.:

Contato:

Endereço: RUA DO CONTORNO, 811

Complemento: Não informado

CEP: 35582-000 Bairro: CENTRO

Cidade: PAINS

UF: MG PIS: 10561921714

Telefone: 33231464 37

Fax:

Email: delmarpcosta@gmail.com

Ficha: 00368

Órgão: 02

PODER EXECUTIVO

Unidade: 02.04

SECRETARIA MUNICIPAL DE CULTURA

Sub-Unidade: 02.04.01

FUNDO MUN.PRESERV. PATR. CULTURAL-FUMPAC

Funcional Programatica: 13.392.0017.2062

MANUT.ATIVIDADES CULTURAIS-FUMPAC

Elemento da Despesa: 3.3.90.31.00

Premiação Cult.,Artist.,Cientif.Desport.

Desdobramento: 00

Premiação Cult.,Artist.,Cientif.Desport.

Fonte de Recurso: 1.62

Transf Rec.Aplic Ações Emerg A Set Cult.

Sub Fonte: 00

Transf Rec.Aplic Ações Emerg A Set Cult.

NÚMERO DO EMPENHO:

Item	Código	Descrição do Material / Serviço	Unidade	Quantidade	Valor Unitário	Valor Total
00001	007783	PREMIACAO	C Unidade	1,0000	2.681,3500	2.681,3500

Especificação:

Valor Total: 2.681,35 (Dois mil, seiscentos e cinquenta e um reais e trinta e cinco centavos.)

REFERENTE AO PAGAMENTO DA PREMIAÇÃO, CONFORME EDITAL 001/2020 PREMIAÇÃO DE INICIATIVAS DA LEI N°14017 DE 29/06/2020 (ALDAIR BLANC) CC 14.378.2

AMIR OTONI DE OLIVEIRA  
CHEFE DE GABINETE

IZOMERO JOSE MARRADO JUNIOR  
CONTROLE INTERNO

MARINA MURARI RABELO  
SETOR DE COMPRAS



UF: MG  
Município: PAINS  
Entidade: PREFEITURA MUNICIPAL

Folha: 1

NOTA DE AUTORIZAÇÃO DE FORNECIMENTO - PARCIAL  
Número da NAF: 006549 / 0001

Emitida por Amanda

Data: 03/12/2020

Endereço: PRAÇA TONICO RABELO, 164, SEDE - CEP: 35582-000 - Bairro: CENTRO  
C.N.P.J.: 20.920.575/0001-30 Inscrição Estadual:  
compras@pains.mg.gov.br

Tel / Fax: 3733231285

Número Processo: 003140 / 2020

Data: 03/12/2020

Modalidade: Dispensa Art. 24

Sequencial: 002418 / 2020

Finalidade: 01.001 - COMPRAS/SERVIÇOS

Objeto: PRESTACAO DE SERVIÇOS

Fornecedor: 000360 - DELMAR DE PAULA COSTA

CNPJ: 433.191.816-53

I.E.:

Contato:

Endereço: RUA DO CONTORNO, 811

Complemento: Não informado

CEP: 35582-000 Bairro: CENTRO

Cidade: PAINS

UF: MG PIS: 10561921714

Telefone: 33231464 37

Fax:

Email: delmarpcosta@gmail.com

Ficha:	00368	
Órgão:	02	PODER EXECUTIVO
Unidade:	02.04	SECRETARIA MUNICIPAL DE CULTURA
Sub-Unidade:	02.04.01	FUNDO MUN.PRESERV. PATR. CULTURAL-FUMPAC
Funcional Programatica:	13.392.0017.2062	MANUT.ATIVIDADES CULTURAIS-FUMPAC
Elemento da Despesa:	3.3.90.31.00	Premiação Cult.,Artist.,Cientif.Desport.
Desdobramento:	00	Premiação Cult.,Artist.,Cientif.Desport.
Fonte de Recurso:	1.62	Transf Rec.Aplic Ações Emerg A Set Cult.
Sub Fonte:	00	Transf Rec.Aplic Ações Emerg A Set Cult.

Item	Código	Descrição do Material / Serviço	Unidade	Quantidade	Valor Unitário	Valor Total
00001	007783	PREMIACAO	C Unidade	1,0000	2.681,3500	2.681,3500

Especificação:

**Valor Total: 2.681,35** (Dois mil, seiscentos e oitenta e um reais e trinta e cinco centavos.)

AMIR OTONI DE OLIVEIRA  
CHEFE DE GABINETE

IZOMER JOSE MACHADO JUNIOR  
CONTROLE INTERNO

MARINA MURARI RABELO  
SETOR DE COMPRAS



# PREFEITURA MUNICIPAL DE PAINS

CNPJ 20.920.575/0001-30  
PRAÇA TONICO RABELO, 164 - FONE: (37)3323-1285  
CEP 35582-000 - PAINS - MG



EDITAL DE SELEÇÃO PÚBLICA N.º 01, de  
25 de NOVEMBRO DE 2020.

360  
PF

LEI ALDIR BLANC- CULTURAS  
POPULARES

6549

03/2

## ANEXO 2

### FORMULÁRIO DE INSCRIÇÃO

#### CATEGORIA: FAZEDORES DE CULTURA - PESSOA FÍSICA

Em caso de respostas feitas à mão (manuscritas), caso sua resposta não caiba nas linhas, pode-se usar o verso da página ou outra página, desde que se indique claramente o número da questão que está sendo respondida.

**ATENÇÃO:** Cada candidato só poderá inscrever uma iniciativa, devendo escolher uma das opções descritas no Edital. Caso o candidato se inscreva em mais de uma categoria, todas as iniciativas apresentadas por este candidato serão inabilitadas.

DADOS PESSOAIS DO CANDIDATO		
Indique o nome da iniciativa cultural apresentada: <b>Tranças: Identidade de um povo</b>		
Nome:	<b>Delmar de Paula Costa</b>	
Apelido, se houver:	<b>Del</b>	
Identidade de gênero:	FEMININO <input checked="" type="checkbox"/> MASCULINO ( )	
Endereço:	<b>Rua do Contorno - 811</b>	
Bairro:	Número:	Complemento:
<b>Centro</b>	<b>811</b>	<b>Casa</b>
CEP:	DDD / Telefone:	
<b>35582000</b>	<b>(0371) 999387286</b>	
Data de Nascimento:	RG:	CPF:
<b>11/02/58</b>	<b>11.4148156</b>	<b>433/918/653</b>
E-mail:	<b>delmarpcosta@gmail.com</b>	
Página da internet (exemplo: Facebook, site, canal no Youtube, etc.):		
DADOS BANCÁRIOS DO CANDIDATO:		



## PREFEITURA MUNICIPAL DE PAINS

CNPJ 20.920.575/0001-30  
PRAÇA TONICO RABELO, 164 - FONE: (37)3323-1285  
CEP 35582-000 - PAINS - MG



Nome do Banco:	Agência nº:	Conta corrente: ( <input checked="" type="checkbox"/> ) Conta Poupança( )
Brasil	23819	Nº: 63.8919

**Atenção:** O prêmio será pago em conta corrente ou poupança de qualquer banco tendo o candidato premiado (pessoa física) como único titular, não sendo aceitas **contas fácil** ou **contas-benefício** tais como Bolsa Família, Bolsa Escola, Aposentadoria, dentre outras. Também não serão aceitas contas conjuntas ou de terceiros. **DEVENDO** este, estar ciente, que poderá ser penalizado criminalmente, caso haja uso indevido do recurso recebido.

### INFORMAÇÕES SOBRE A INICIATIVA CULTURAL

20. Anexe seu documento oficial (CPF/RG, carteira de trabalho ou carteira de motorista).
21. Anexe seu comprovante de residência com endereço no município (contas da SAAE, CEMIG, telefonia, impostos, plano de saúde)
22. Marque abaixo uma ou mais expressão cultural e/ou povos tradicionais. Destaca-se que a lista abaixo é apenas norteadora. Use o campo "outros" para indicar outras expressões culturais e/ou povos tradicionais. Na coluna dois o candidato poderá detalhar a atividade, podendo marcar um ou mais temas contemplados, se for o caso:

<input type="checkbox"/>	Arte Educadores
<input type="checkbox"/>	Artesãos
<input type="checkbox"/>	Artistas Plásticos
<input type="checkbox"/>	Atores/Atrizes
<input type="checkbox"/>	Antiquario
<input type="checkbox"/>	Bonequeiros
<input type="checkbox"/>	Bordadeiras
<input type="checkbox"/>	Brincantes
<input type="checkbox"/>	Camareiro
<input type="checkbox"/>	Cantores
<input type="checkbox"/>	Capoeiristas



## **PREFEITURA MUNICIPAL DE PAINS**

CNPJ 20.920.575/0001-30

PRAÇA TONICO RABELO, 164 - FONE: (37)3323-1285  
CEP 35582-000 - PAINS - MG



Caracterizador
Cartoonista
Cenógrafo
Cenotécnicos
Cineastas
Cinegrafistas
Cineclubistas
Compositores
Contadores de histórias
Contra Regra
Cozinheiro tradicional
Dançarinos
Desenhistas
Designer Gráfico
Diagramadores
Diretores Teatrais
Drag Queens
Dramaturgos
Dubladores
Escritores
Escultores
Encadernadores Artesanais
Equilibristas
Estampadores
Editores de Imagem e Som
Figuristas
Foliões de Reis
Fotógrafos artísticos
Grafiteiros
Hip hops / Mc's
Luminotécnicos



## **PREFEITURA MUNICIPAL DE PAINS**

CNPJ 20.920.575/0001-30

PRAÇA TONICO RABELO, 164 - FONE: (37)3323-1285  
CEP 35582-000 - PAINS - MG



	Cineclubes
	Cinemas de Rua
	Circos
	Empresas de Diversões e Produção de Espetáculos
	Escolas de Música, de Capoeira e de Artes e Estúdios, Companhias e Escolas de Dança
	Espaços de Apresentação Musical
	Espaços e Centro de Cultura Alimentar de Base Comunitária, Agroecológica e de Culturas Originais, Tradicionais e Populares
	Espaços de Literatura, poesia e Literatura de Cordel
	Espaço de Povos e Comunidades Tradicionais
	Estúdios de Fotografia
	Feiras de Arte e Artesanatos
	Feiras Literárias
	Festas Populares, Inclusive o Carnaval e São João, e outras de Caráter Regional
	Galerias de Arte e de Fotografias
	Grupos de Danças Populares
	Grupos Teatrais
	Livrarias, Editoras e Sebos
	Museus Comunitário, Centros de Memória e Patrimônio
	Palco sobre Rodas
	Ponto de Arte na Rua
	Pontos e Pontões de Cultura
	Pontos de Venda de Livros
	Produtoras de Cinema e Audiovisual
	Quilombos
	Roda de Cultura Popular
	Rodas de Capoeira
	Sociedades Musicais
	Teatro de Rua e Demais Expressões Artísticas e Culturais





## **PREFEITURA MUNICIPAL DE PAINS**

CNPJ 20.920.575/0001-30

PRAÇA TONICO RABELO, 164 - FONE: (37)3323-1285  
CEP 35582-000 - PAINS - MG



realizadas em Espaços Públicos
Teatros Independentes
Tradicional de Raiz Africana
Tradicional de Raiz Cigana
Tradicional de Raiz Indígena
Videotecas
Outros espaços e atividades artísticas e culturais
Academias de danças
Ateliês de Pintura, moda, design e artesanato
Bandas Musicais
Bibliotecas Comunitárias
Casas de artes
Centros Culturais, Casas de Cultura e Centro de Tradição Regionais
Cineclubes
Cinemas de Rua
Circos
Empresas de Diversões e Produção de Espetáculos
Escolas de Música, de Capoeira e de Artes e Estúdios, Companhias e Escolas de Dança
Espaços de Apresentação Musical
Espaços e Centro de Cultura Alimentar de Base Comunitária, Agroecológica e de Culturas Originais, Tradicionais e Populares
Espaços de Literatura, poesia e Literatura de Cordel
Espaço de Povos e Comunidades Tradicionais
Estúdios de Fotografia
Feiras de Arte e Artesanatos
Feiras Literárias
Festas Populares, Inclusive o Carnaval e São João, e outras de Caráter Regional
Galerias de Arte e de Fotografias



## **PREFEITURA MUNICIPAL DE PAINS**

CNPJ 20.920.575/0001-30

PRAÇA TONICO RABELO, 164 - FONE: (37)3323-1285  
CEP 35582-000 - PAINS - MG



	Ilustradores
	Luthiers
	Locutores
	Mágicos
	Malabaristas
	Maquiador Artístico
	Memorialistas
	Mestres Sabedores
	Montadores de palco e estruturas de espetáculos
	Grafiteiros
	Músicos
	Palhaços
	Poetas
	Preparador Corporal
	Preparador da voz
	Produtores Culturais
	Quilombolas
	Rendeiras
	Restauradores
	Roteirista
	Ritimistas
	Artista de Circo
	Sambistas de roda
	Sonoplastas
	Outros

### 23. Tempo de atuação na área cultural

	menos de 1 ano
	de 01 a 02 anos
	de 02 a 04 anos



## PREFEITURA MUNICIPAL DE PAINS

CNPJ 20.920.575/0001-30  
PRAÇA TONICO RABELO, 164 - FONE: (37)3323-1285  
CEP 35582-000 - PAINS - MG



	de 04 a 06 anos
	de 06 a 10 anos
X	Mais de 10 anos

### 24. Principais atuações/breve currículo.

Desenvolvo desde a adolescência a prática em artesanato: como: (fluxicos, bordados, crochê, flores entre outros), como herança familiar desde de criança tenho o dom em fazer tranças. Sendo precursora em Pains na arte de tranças. Já há mais de quatro décadas busco cultivar esta arte valorizando a

25. Anexar comprovantes de ações realizadas nos últimos 24 meses (Exemplos: clipping, fotos, contratos, declarações e outros), caso haja disponibilidade.

### 26. Território de atuação:

X	Zona urbana
	Zona rural
	Zona urbana e rural

27. Trabalha em algum desses ESPAÇOS/ INSTITUIÇÃO CULTURAL como estes descritos abaixo?

	Academias de danças
	Ateliês de Pintura, moda, design e artesanato
	Bandas Musicais
	Bibliotecas Comunitárias
	Casas de artes
	Centros Culturais, Casas de Cultura e Centro de Tradição Regionais



## PREFEITURA MUNICIPAL DE PAINS

CNPJ 20.920.575/0001-30  
PRAÇA TONICO RABELO, 164 - FONE: (37)3323-1285  
CEP 35582-000 - PAINS - MG



	Grupos de Danças Populares
	Grupos Teatrais
	Livrarias, Editoras e Sebos
	Museus Comunitário, Centros de Memória e Patrimônio
	Palco sobre Rodas
	Produtoras de Cinema e Audiovisual
	Quilombos
	Roda de Cultura Popular
	Rodas de Capoeira
	Sociedades Musicais
	Teatro de Rua e Demais Expressões Artísticas e Culturais realizadas em Espaços Públicos
	Teatros Independentes
X	Tradicional de Raiz Africana
	Tradicional de Raiz Cigana
	Tradicional de Raiz Indígena
	Videotecas
	Outros espaços e atividades artísticas e culturais

28. Se você marcou algum dos itens acima, nos dê o endereço e descreva as principais ações já realizadas?

- Workshop na E.E. Dona Berenice de  
Maçalhões Pinto, na cidade de Arcos/Mg.  
(Oficina Consciência Negra)

- Desfile da E.E. Padre José Venâncio  
(7 de Setembro)

- Workshop CEMEI Sinhô Matício (vários)



## PREFEITURA MUNICIPAL DE PAINS

CNPJ 20.920.575/0001-30  
PRAÇA TONICO RABELO, 164 - FONE: (37)3323-1285  
CEP 35582-000 - PAINS - MG



	Grupos de Danças Populares
	Grupos Teatrais
	Livrarias, Editoras e Sebos
	Museus Comunitário, Centros de Memória e Patrimônio
	Palco sobre Rodas
	Produtoras de Cinema e Audiovisual
	Quilombos
	Roda de Cultura Popular
	Rodas de Capoeira
	Sociedades Musicais
	Teatro de Rua e Demais Expressões Artísticas e Culturais realizadas em Espaços Públicos
	Teatros Independentes
X	Tradicional de Raiz Africana
	Tradicional de Raiz Cigana
	Tradicional de Raiz Indígena
	Videotecas
	Outros espaços e atividades artísticas e culturais

28. Se você marcou algum dos itens acima, nos dê o endereço e descreva as principais ações já realizadas?

- Workshop na E.E. Dona Berenice de  
Maçalhões Pinto, na cidade de Arcos/Mg.  
(Oficina Consciência Negra)

- Desfile da E.E. Padre José Venâncio  
(7 de Setembro)

- Workshop CEMEI Sinhô Matício (vários)



**PREFEITURA MUNICIPAL DE PAINS**

CNPJ 20.920.575/0001-30  
PRAÇA TONICO RABELO, 164 - FONE: (37)3323-1285  
CEP 35582-000 - PAINS - MG



Serviços de comunicação (telefone, tv por assinatura, internet)	—
Aluguel de moradia/prestação de casa própria	—
Vestuário	—
Transporte	280,00
Compra de insumos (instrumentos, material de trabalho)	1.200,00
Outros (especificar)	



## **PREFEITURA MUNICIPAL DE PAINS**

CNPJ 20.920.575/0001-30  
PRAÇA TONICO RABELO, 164 - FONE: (37)3323-1285  
CEP 35582-000 - PAINS - MG



### **INFORMAÇÕES SOBRE O USO DO RECURSO**

Declaro que estou ciente de todos os termos presentes no Edital Culturas Populares, comprometendo-me a:

- Enviar relatório em até 12 (doze) meses após a emissão da ordem bancária, que comprove o recebimento do prêmio, nos termos do Edital. Ao enviar o relatório poderão ser agregados materiais tais como: notas fiscais fotografias, catálogos, material de imprensa, listas de presença, cartazes, cartilhas, material em audiovisual (DVDs e CDs), entre outros;
- Receber representante ou visita, com a missão de avaliar os impactos obtidos com a premiação, caso a gestão municipal considere pertinente;
- Declaro estar ciente de que os atos de divulgação e publicidade da premiação da iniciativa cultural devem ter caráter educativo, informativo ou social, e não de promoção pessoal de autoridades ou servidores públicos; declaro que assumo total responsabilidade pela veracidade das informações e pelos documentos apresentados nesta inscrição.

Helmar de Paula Costa

Assinatura Candidato

M. 4148156

Documento de Identificação - RG

Pains, 03/12/2020

Local e data



# PREFEITURA MUNICIPAL DE PAINS

CNPJ 20.920.575/0001-30

PRAÇA TONICO RABELO, 164 - FONE: (37)3323-1285  
CEP 35582-000 - PAINS - MG



## DECLARAÇÃO DE CIÊNCIA E AUTORIZAÇÃO DE USO DE IMAGEM

Eu, Delmar de Paula Costa, RG nº: 14148156, CPF nº: 43319181653 residente e domiciliado à Rua do Contorno - 811, bairro Centro, na cidade de Pains / MG na condição de responsável pela apresentação da iniciativa inscrita no Edital de Seleção Pública nº 01/2020, de Culturas Populares, reconheço sob as penas da lei que:

- f) Estou ciente dos meus direitos e deveres e dos procedimentos definidos pelo Edital de Seleção Pública nº 01, Culturas Populares, zelando pela observância das suas determinações;
- g) Declaro que as informações e documentos apresentados nesta inscrição são de minha inteira responsabilidade, sendo a expressão da verdade;
- h) Autorizo a Gestão municipal a publicar e divulgar, mediante reprodução, distribuição, comunicação ao público e quaisquer outras modalidades de utilização, sem quaisquer ônus, por tempo indeterminado, os conteúdos desta inscrição;
- i) Declaro estar ciente e de acordo que a publicação e divulgação dos materiais poderá ser realizada inclusive em universidades, escolas, seminários, congressos, outros eventos e na mídia em geral, no Brasil e no exterior, observadas as legislações vigentes de cada país;
- j) Declaro que não me enquadro nas vedações expressas no presente edital

Por esta ser a expressão da minha vontade, declaro que assumo total responsabilidade pela veracidade das informações e pelos documentos apresentados cujos direitos autorais estejam protegidos pela legislação vigente.

  
Assinatura Candidato

14148156  
Documento de Identificação - RG

Pains, 03 de dezembro de 2020  
Local e data





CEMIG S.A. - Companhia Brasileira de Energia Elétrica  
 Rua Sete de Setembro, 1300 - 17º Andar - Alameda  
 Belo Horizonte - MG - Brasil  
 CEP: 31301-900

Controle: 02.136/R4SODBB195/0011  
 Tarifa Social de Energia Elétrica - TSEE criado pela  
 Lei nº 10.288 de abril de 2002

Empsão: 21/01/2020 Impressão: 21/10/2020 09:07:11  
 Emitida autorizada pelo Serviço de Atendimento ao Cliente  
 Nº DO CLIENTE: 7002692441  
 Nº da inscrição: 3001859756  
 Subscrição: RESIDENCIAL  
 Classe Residencial Monofásico  
 Nº do cliente: 7002692441  
 Tipo de tarifa: Tarifa Convencional

CENTRO PAINS - MG  
 CEP: 35582-000  
 MEDIDOR Nº: AMH0310171421  
 Tipo de Medição: Labor/Auxiliar  
 Informações Técnicas: Leds em Atual  
 Consumo s/ltm

Valor (R\$)	Quantidade	Preço	Valor (R\$)
137,02	149	0,91982143	137,02
18,35			18,35
2,33			2,33

Descrição: Energia Elétrica kWh  
 ENCARGOS/COBRANÇAS  
 Valor R\$ 18,35  
 Valor R\$ 2,33

Descrição: Contrib. C/cheio Ilum. Pública  
 Contribuição DMC: 08/2020  
 Tarifas Aplicadas (Sem Impostos)  
 Energia Elétrica kWh  
 Valor R\$ 137,02

CPF: 143.882.036.40

Pág 1 de 1

RESERVADO AO FISCO 50A6.E65C.5F57.AABA.8E62.346A.3140.75BB

REFERENTE A	VENCIMENTO	VALOR A PAGAR
OUT/2020	11/11/2020	R\$ 153,04

Índice	Valor (R\$)	Valor (R\$)
Índice	137,02	R\$ 41,10
Índice	95,92	R\$ 0,88
Índice	95,92	R\$ 3,15

Mês/ano	Consumo kWh	Média kWh/mês	Dias de Faturam.	Valor (R\$)
SEI/2020	126	3,93	32	
AGO/2020	179	4,16	31	
SET/2020	114	4,07	28	
OCT/2020	136	4,39	32	
NOV/2020	112	4,00	28	
DEZ/2020	141	4,54	31	
JAN/2020	143	4,80	33	
FEB/2020	132	4,53	28	
MAR/2020	135	4,80	33	
ABR/2020	148	4,64	28	
MAY/2020	148	4,77	31	
JUN/2020	148	4,77	31	
JUL/2020	148	4,77	31	

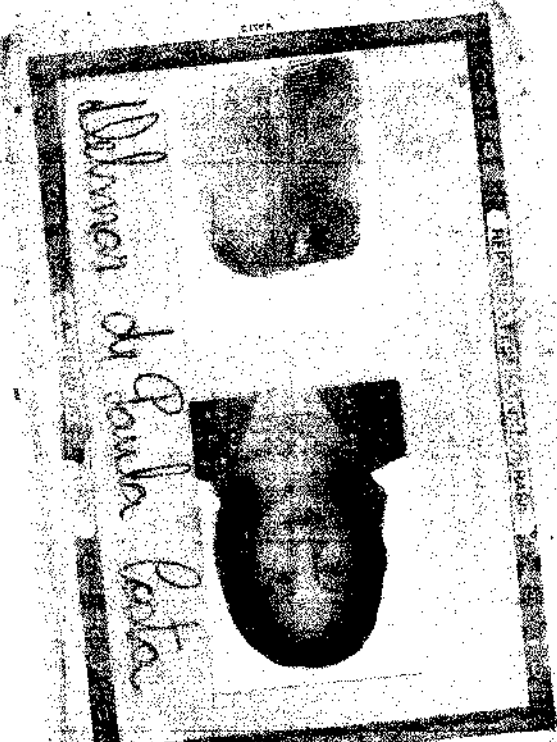

VALIDA EM TODO O TERRITÓRIO NACIONAL

PROV. Nº: MD-4.148.156  
 DATA: 19/02/2014

DELMAR DE PAULA COSTA  
 ALBINO DE PAULA COSTA  
 JUDITH LUIZA COSTA

PAINS-MG  
 MASC. LV-18 FL.-27  
 433191816-53

11/2/1958

LETICIA ALERESI MACHADO ROUËDO  
 ASSINANTE DE CHEFE



**PREFEITURA MUNICIPAL DE PAINS**

CNPJ 20.920.575/0001-30  
PRAÇA TONICO RABELO, 164 - FONE: (37)3323-1285  
CEP 35582-000 - PAINS - MG



**MODELO DE DECLARAÇÃO DE AÇÃO DE  
CONTRAPARTIDA  
PESSOA FÍSICA**

Tendo participado do EDITAL DE SELEÇÃO PÚBLICA N.º 01, de 25 de NOVEMBRO/2020, referente à LEI ALDIR BLANC - CULTURAS POPULARES, através de apresentação de projeto, sendo o mesmo, CLASSIFICADO e APROVADO, a Entidade Cultural Welman P. Costa, inscrita sob o CPF N.º 433, localizada no endereço Rua Contorno, 811, na cidade de Pains/MG, cuja ações artístico culturais são de reconhecido valor pela comunidade painense, **COMPROMETE-SE**, através de seus dirigentes legais cumprir as ações DESCRITAS abaixo, no período de \_\_\_\_\_ / \_\_\_\_\_ /2020, alinhavadas com a Secretaria Municipal de Cultura de Pains.:

- 1º: Trancar 04 cabelos de forma gratuita
- 2º: sendo (01 idoso, 01 adulto, 02 crianças)
- 3º: promover arte e cultura negra;
- 4º: participar ou auxiliar em 01
- 5º: ativ. educativa nas escolas;
- 6º: \_\_\_\_\_
- 7º: \_\_\_\_\_
- 8º: \_\_\_\_\_

Welman de Paula Costa  
Assinatura do Dirigente legal

Pains, \_\_\_\_\_ / \_\_\_\_\_ 2020

## CULTURA AFRO, CULTURA AFRO-BRASILEIRA



Trança Africana, especificamente a nagô, é bastante antiga na África. Penteados com tranças abrangem um amplo terreno social: religião, parentesco, estado, idade, etnia e outros atributos de identidade podem ser expressados em penteado. Tão importante quanto o desenho é o ato da trança, que transmite os valores culturais entre as gerações, exprime os laços entre amigos e estabelece o papel do médico profissional. Há uma grande variedade de estilos tradicional de tranças africanas, que vão desde curvas complexas e espirais para a composição estritamente linear. Pode parecer estranho olhar um modelo de trança e comparar a geometria, mas estes são os estilos bastante tradicionais na África. A

matemática faz parte do penteado Africano e, como muitos outros africanos no Novo Mundo (escravidão), o conhecimento sobre ele sobreviveu.

( Andréia (Arcos Mg) )

Termos étnicos como Nagôs, Angolas, Jejes e Fulas representavam identidades criadas pelo tráfico de escravos, e cada termo continha um leque de tribos escravizadas de cada região. Nagô era o nome dado a todos os negros da Costa dos Escravos que falavam o Iorubá. Mas muita gente não sabia que as divisões e reconhecimentos de cada um era feito devido a seu penteado que contém sempre um mapa para ajudar nas suas longas caminhadas e traçados.

( Texto extraído de : <https://www.vozdascomunidades.com.br/geral/trancas-africanas-eis-historia> )



PREFEITURA MUNICIPAL DE  
PAINS  
MINAS GERAIS

CERTIDÃO NEGATIVA DE DÉBITOS  
MUNICIPAIS

NOME/RAZÃO SOCIAL **DELMAR DE PAULA COSTA**

Endereço: **RUA DO CONTORNO**

Número: 811

Complemento:

Bairro: **CENTRO**

C.E.P.: **35.582-000**

Município: **PAINS**

UF: **MG**

INSCRIÇÃO BCE

INSCRIÇÃO CUC  
**000360**

NÚMERO DE CONTROLE  
**007030**

INSCRIÇÃO ESTADUAL

C.N.P.J./C.P.F.

**433.191.816-53**

Certificamos que, verificando os registros do Setor de Cadastro, Tributação e Fiscalização, constatamos não existir pendências em nome do contribuinte acima identificado, nesta data. Esta Certidão refere-se á débitos de natureza tributária e não tributária. Ressalvando o direito da Fazenda Municipal de inscrever e cobrar débitos ainda não registrados ou que venham a ser apurados.

FINALIDADE DA CERTIDÃO:

PARA OS FINS QUE SE FIZEREM NECESSÁRIOS

OBSERVAÇÕES:

PAINS, 14 de dezembro de 2020

  
**Reinaldo Gonçalves**  
Diretor de Cadastro, Tributação  
e Fiscalização

Qualquer rasura invalida a certidão.

**O PRESENTE TERÁ O PRAZO DE VALIDADE DE 30 DIAS.**

## DECLARAÇÃO QUE NÃO EMPREGA MENOR

Eu, Delmar P. Costa, portador da Carteira de Identidade nº M. 4148156 inscrito no CPF nº 433.191.816-53, DECLARO, para fins do disposto no inciso V do art. 27 da Lei nº 8.666, de 21 de junho de 1993, acrescido pela Lei nº 9.854, de 27 de outubro de 1999, que não emprega menor de 18 anos em trabalho noturno, perigoso ou insalubre e (assinalar com um "X" conforme o caso):

Não emprega menor de dezesseis anos.

Não emprega menor, a partir de quatorze anos, na condição de aprendiz.

Pains, 03 de Dezembro de 2020.

Delmar de Paula Costa

Responsável legal pela inscrição

**Transferência entre contas correntes**G3372907030126111  
29/12/2020 07:29:03**Debitado**

---

Nome	LEIA BLANC-MUNICIPIO DE
Agência	2381-7
Conta corrente	14378-2

**Creditado**

---

Nome	DELMAR PAULA COSTA
Agência	2381-7
Conta corrente	63891-9
Valor	2.681,35
Data	Nesta data

Transação registrada como pendente por insuficiência de assinaturas.

Pendência número: **935709820**.

Usuário: J2789905 AILTON GERALDO RODRIGUES.

---

---

**Transferência entre contas diversas****Debitado**

---

Nome	LEIA BLANC-MUNICPIO DE
Agência	2381-7
Conta corrente	14378-2

**Creditado**

---

Nome	DELMAR PAULA COSTA
Agência	2381-7
Conta corrente	63891-9
Valor	2.681,35
Destinação	0
Data	Nesta data

---

Assinada por	J2789905 ALTON GERALDO RODRIGUES	29/12/2020 07:29:04
	J2789779 AMR OTONI DE OLIVEIRA	29/12/2020 08:57:56

Transação efetuada com sucesso.

---

Transação efetuada com sucesso por: J2789779 AMIR OTONI DE OLIVEIRA.

CONTATOS . Contatos

NO

Nome Name

Tel.

Declaração

Eu Lilian Janna F. Alves  
é domiciliada a

Rua: Joaquim Martins Nº 281

Doc. identidade Nº Mg-10.813.802

CPF = 058 281 306-99

Declaro para os devidos fins  
que há mais de duas décadas  
faço tranças Afro com a  
senhora Delmar de Paula  
Costa, sendo este trabalho  
de grande valor na preservação  
e na valorização do povo  
negro.

Assinado: Lilian Janna F. Alves



# Woshop

“CEMEI SINHÁ NATICO” (01 a 04)

Crédito fotográfico: Coordenação CEMEI Sinhá  
Natico – Ano 2018



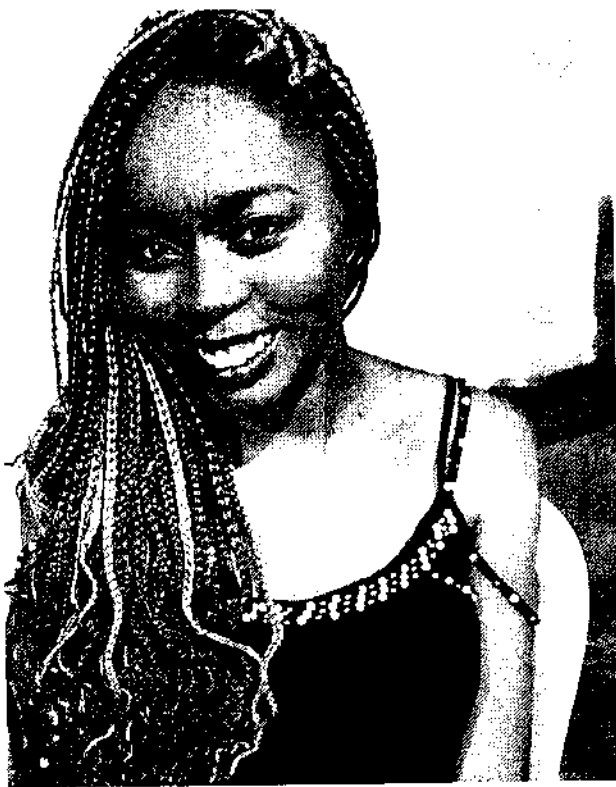

01 – Mila



02 - Maria Gabriella

Crédito fotográfico: Delmar de Paula Costa – Ano 2020



03 - Carlos Henrique



04 - Mayra

Crédito fotográfico: Delmar de Paula Costa — Ano 2020



05 - Angélica  
06 - Conceição  
Costa -- Ano 2020



Crédito fotográfico: Delmar de Paula

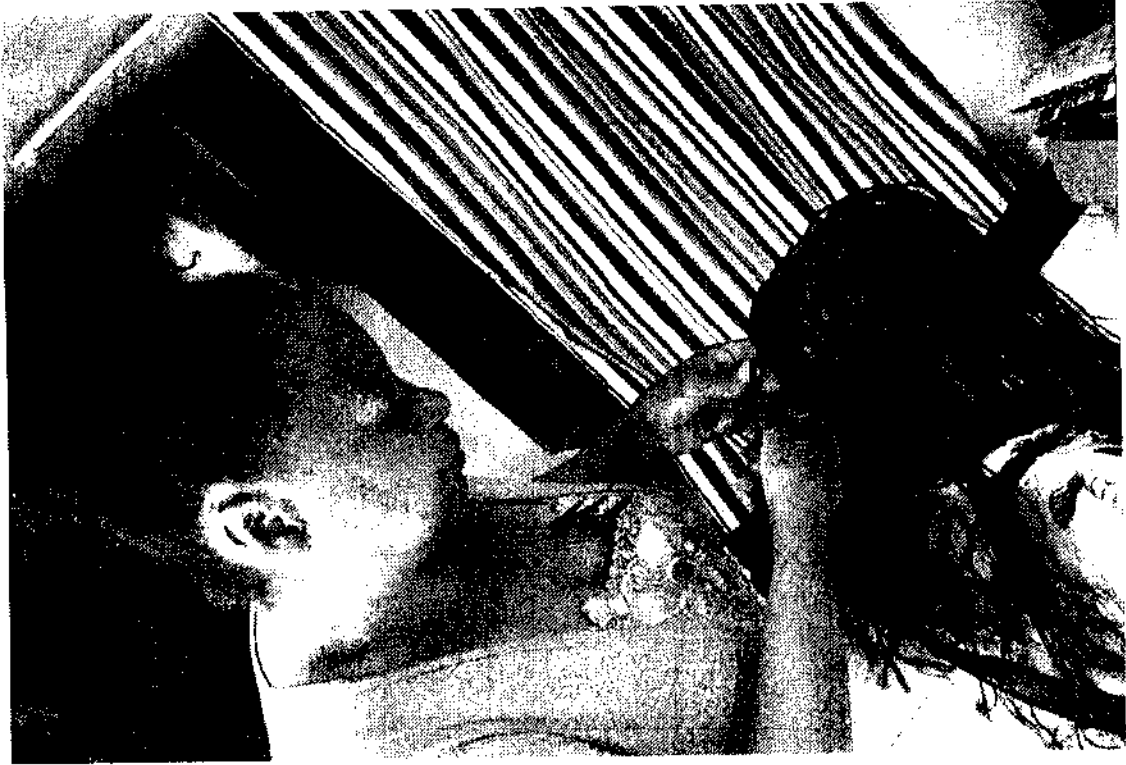

Crédito fotográfico: Delmar P.Cost

